

Comune di Cepagatti

Provincia di Pescara

**Revisione periodica delle partecipazioni ex. art. 20, D.Lgs. 19
agosto 2016 n.175 e s.m.i.**

Deliberazione della giunta comunale n. ~~168~~ del 27 12 18.....

Allegato A

2. Ricognizione delle partecipazioni societarie possedute direttamente o indirettamente

Partecipazioni dirette

NOME PARTECIPATA	CODICE FISCALE PARTECIPATA	QUOTA DI PARTECIPAZIONE	ESITO DELLA RILEVAZIONE	NOTE
Aca Spa	91015370686	1,45	Positivo
Ambiente Spa	91018080688	5,50	Positivo
La Valle della Pescara	01241350683	0,07	Positivo

Partecipazioni indirette detenute attraverso: Aca Spa

tabelle riepilogative delle partecipazioni detenute indirettamente attraverso ciascuna tramite

NOME PARTECIPATA	CODICE FISCALE PARTECIPATA	QUOTA DI PARTECIPAZIONE DETENUTA DALLA TRAMITE	ESITO DELLA RILEVAZIONE	NOTE
Risorse idriche Srl	001291620688	100	Positivo	Società in liquidazione
Hidrowatt Abruzzo spa	00735910671	40	Positivo

Partecipazioni indirette detenute attraverso: Ambiente Spa

NOME PARTECIPATA	CODICE FISCALE PARTECIPATA	QUOTA DI PARTECIPAZIONE DETENUTA DALLA TRAMITE	ESITO DELLA RILEVAZIONE	NOTE
Ecologica Srl	01611660687	51	positivo

1. Introduzione Rappresentazione grafica della struttura delle società partecipate direttamente e indirettamente

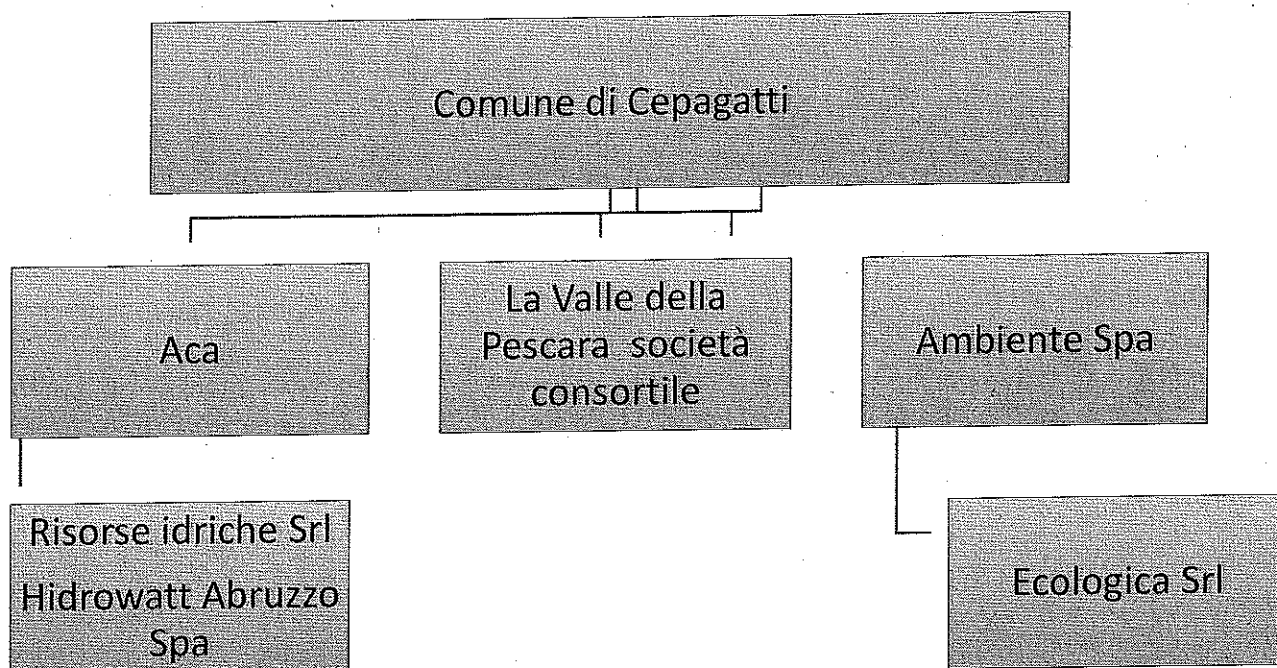

Compilare il seguente grafico inserendo i nomi delle società partecipate.

- 1) Aggiungere celle: cliccare con il tasto destro del mouse su la cella ente (per società a partecipazione diretta) o sulla società partecipata che detiene quote di altra società (per partecipazioni indirette) e selezionare "Aggiungi forma -> aggiungi forma sotto"
- 2) Eliminare celle: cliccare con il tasto destro del mouse sulla cella da eliminare e selezionare "Taglia"
- 3) Inserire nome Ente o nome Società: cliccare con il tasto sinistro del mouse sulla cella e digitare il testo
- 4) Spostare o inserire nuove linee con il mouse, per segnalare partecipazioni multiple tra società



Dipartimento
del Tesoro

Patrimonio della PA

SCHEDA PER LA RILEVAZIONE DELLE PARTECIPAZIONI

Dati relativi all'anno 2017

DATI ANAGRAFICI DELLA PARTECIPATA

NOME DEL CAMPO

Codice Fiscale	
Denominazione	ACA SPA IN HOUSE PROVIDING
Anno di costituzione della società	1993
Forma giuridica	Società per azioni
Tipo di fondazione	Scegliere un elemento.
Altra forma giuridica	
Stato della società	Scegliere un elemento.
Anno di inizio della procedura ⁽¹⁾	
Società con azioni quotate in mercati regolamentati ⁽²⁾	
Società che ha emesso strumenti finanziari quotati in mercati regolamentati (ex TUSP) ⁽²⁾	

⁽¹⁾ Compilare il campo "anno di inizio della procedura" solo se nel campo "stato della società" è stato selezionato un elemento diverso da "La società è attiva".

⁽²⁾ Le società emittenti azioni o strumenti finanziari in mercati regolamentati nell'applicativo sono individuate mediante elenchi ufficiali.

NOME DEL CAMPO

Stato	Italia
Provincia	PESCARA
Comune	PESCARA
CAP *	65125
Indirizzo *	VIA MAESTRI DEL LAVORO D'ITALIA S1
Telefono *	085/41781
FAX *	085/4156113
Email *	ACA.PESCARA@PEC.IT

*campo con compilazione facoltativa

SETTORE DI ATTIVITÀ DELLA PARTECIPATA

La lista dei codici Ateco è disponibile al link <http://www.istat.it/it/strumenti/definizioni-e-classificazioni/ateco-2007>

NOME DEL CAMPO	
Attività 1	36000
Peso indicativo dell'attività %	
Attività 2 *	
Peso indicativo dell'attività % *	
Attività 3 *	
Peso indicativo dell'attività % *	
Attività 4 *	
Peso indicativo dell'attività % *	

*campo con compilazione facoltativa

AFFIDAMENTI

ATTENZIONE: La sezione deve essere compilata solamente se la partecipata svolge uno o più servizi nei confronti dell'Amministrazione dichiarante

NOME DEL CAMPO	INDICAZIONI PER LA COMPILAZIONE
Settore	GESTIONE DEL SERVIZIO IDRICO INTEGRATO
Ente Affidante	AATO, EGA
Modalità affidamento	Diretto
Importo impegnato nell'anno oggetto di rilevazione (importo annuale di competenza)	

DATI SINTETICI DI BILANCIO DELLA PARTECIPATA

NOME DEL CAMPO

Numero medio di dipendenti	165
Approvazione bilancio 2017	si
Tipologia di contabilità	Contabilità economico-patrimoniale
Tipologia di schema di bilancio ⁽³⁾	Codice civile (ex art.2424 e seguenti)

⁽³⁾ Compilare il campo "Tipologia di schema di bilancio" solo se nel campo precedente è stato selezionato "Contabilità economico-patrimoniale".

Compilare l'appropriata sotto-sezione in base alla tipologia di contabilità adottata ("*Contabilità economico patrimoniale*" o "*Contabilità finanziaria*").

Se lo schema di bilancio adottato è di tipo "*Bancario-assicurativo*" la sezione **non deve essere compilata** (né per il bilancio di esercizio né per quello consolidato).

ATTENZIONE: l'applicativo richiede la compilazione della sezione dati di bilancio (d'esercizio e consolidato) solo nel caso in cui la società non depositi presso il Registro Imprese il bilancio d'esercizio 2017 in formato elaborabile secondo lo standard XBRL.

Contabilità economico-patrimoniale – bilancio d'esercizio

Se la Tipologia di schema di bilancio adottata è "Codice Civile ex art.2424 e seguenti", compilare tutti i campi della sotto-sezione.

Se la Tipologia di schema di bilancio adottata è "Principi contabili internazionali (IAS-IFRS)" compilare tutti i campi esclusi quelli contrassegnati dall'icona^(X).

NOME DEL CAMPO

B) I-Immobilizzazioni immateriali ^(X)	55.455.365
B) II-Immobilizzazioni materiali ^(X)	108.981.544
B) III-Immobilizzazioni finanziarie ^(X)	262.000
Totale Immobilizzazioni (B)	164.698.909
C) II-Crediti (valore totale)	118.233.062
Totale Attivo	304.285.673
A) I Capitale / Fondo di dotazione	753.642
A) Totale Riserve (II-VII) / Totale Riserve	134.658.216
A) VIII Utili (perdite) portati a nuovo	-17.356.728
A) IX Utili (perdite) esercizio	1.019.395
Patrimonio Netto	119.074.525
D) – Debiti (valore totale)	105.720.543
Totale passivo	304.285671
A. Valore della produzione/Totale Ricavi	58.198.207
A1) Ricavi delle vendite e delle prestazioni/ Ricavi	54.419.277
A5) Altri Ricavi e Proventi	2.654.431
di cui "Contributi in conto esercizio"	941.937
B. Costi della produzione /Totale costi	55.430.011
B.9 Costi del personale/ Costo dellavoro	9.985.094

Contabilità economico-patrimoniale – bilancio consolidato

Se la Tipologia di schema di bilancio adottata è "Codice Civile ex art.2424 e seguenti", compilare tutti i campi della sotto-sezione.

Se la Tipologia di schema di bilancio adottata è "Principi contabili internazionali (IAS-IFRS)" compilare tutti i campi esclusi quelli contrassegnati dall'icona^(X).

NOME DEL CAMPO

B) I-Immobilizzazioni immateriali ^(X)	
B) II-Immobilizzazioni materiali ^(X)	
B) III-Immobilizzazioni finanziarie ^(X)	
Totale Immobilizzazioni (B)	
C) II-Crediti (valore totale)	
Totale Attivo	
A) I Capitale / Fondo di dotazione	
A) Totale Riserve (II-VII) / Totale Riserve	
A) VIII Utili (perdite) portati a nuovo	
A) IX Utili (perdite) esercizio	
Patrimonio Netto	
Capitale e riserve di terzi	
Utile (perdita) di esercizio di terzi	
Totale Patrimonio Netto di terzi	
Totale Patrimonio Netto consolidato	
D) – Debiti (valore totale)	
Totale passivo	
A. Valore della produzione / Totale Ricavi	
A1) Ricavi delle vendite e delle prestazioni / Ricavi	

NOME DEL CAMPO

A5) Altri ricavi e proventi	
di cui "Contributi in conto esercizio"	
B. Costi della produzione / Totale costi	
B.9 Costi del personale / Costo dellavoro	

Contabilità finanziaria

ATTENZIONE: La sezione deve essere compilata solamente se la Partecipata adotta una contabilità finanziaria.

NOME DEL CAMPO

Capitale o fondo di dotazione	
Avanzo/Disavanzo di esercizio	
Patrimonio netto	
Totale Entrate	
Totale Uscite	
Costi del Personale	

QUOTA DI POSSESSO (quota diretta e/o indiretta)

NOME DEL CAMPO

INDICAZIONI PER LA COMPILAZIONE

Tipologia di Partecipazione	Partecipazione diretta
Quota diretta ⁽⁴⁾	VEDERE ALLEGATO 1
Codice Fiscale Tramite ⁽⁵⁾	
Denominazione Tramite ⁽⁵⁾	
Quota detenuta dalla Tramite nella partecipata ⁽⁶⁾	

⁽⁴⁾ Se la partecipazione è diretta o sia diretta che indiretta, inserire la quota detenuta direttamente dall'Amministrazione nella partecipata.

⁽⁵⁾ Compilare se per "Tipologia di Partecipazione" è stato indicato "Partecipazione indiretta" o "Partecipazione diretta e indiretta". Inserire CF e denominazione dell'ultima tramite attraverso la quale la partecipata è detenuta indirettamente dall'Amministrazione.

⁽⁶⁾ Inserire la quota di partecipazione che la tramite detiene nella partecipata.

QUOTA DI POSSESSO – TIPO DI CONTROLLO

ATTENZIONE: compilare il campo "Tipo di controllo" se la partecipata è una Società, il campo "Tipo di controllo (organismo)" se la partecipata è un organismo. Non sono considerati "organismi" – a titolo esemplificativo - i soggetti che rientrano nel perimetro soggettivo del TUSP, come i consorzi e le aziende speciali di cui, rispettivamente all'art. 31 e all'art. 114 del TUEL, le associazioni, gli enti pubblici economici, gli enti pubblici non economici.

NOME DEL CAMPO

INDICAZIONI PER LA COMPILAZIONE

Tipo di controllo	
Tipo di controllo (organismo)	Scegliere un elemento.

DATI CONTABILI DERIVANTI DAL RAPPORTO DI PARTECIPAZIONE

ATTENZIONE: La sezione deve essere compilata se l'Amministrazione detiene una quota di partecipazione diretta o indiretta nella società.

NOME DEL CAMPO	INDICAZIONI PER LA COMPILAZIONE		
L'Amministrazione ha oneri per contratti di servizio nei confronti della partecipata?			
	IMPEGNI	PAGAMENTI C/COMPETENZA	PAGAMENTI C/RESIDUI
Oneri per contratti di servizio ⁽⁷⁾			
L'Amministrazione ha altri oneri o spese (diversi da quelli per contratti di servizio) nei confronti della partecipata?	Scegliere un elemento.		
	IMPEGNI	PAGAMENTI C/COMPETENZA	PAGAMENTI C/RESIDUI
Oneri per trasferimenti in conto capitale ⁽⁷⁾			
Oneri per trasferimenti in conto esercizio ⁽⁷⁾			
Oneri per copertura di disavanzi o perdite ⁽⁷⁾			
Oneri per acquisizione di quote societarie ⁽⁷⁾			
Oneri per aumento di capitale (non ai fini di ripiano perdite) ⁽⁷⁾			
Oneri per trasformazione, cessazione, liquidazione ⁽⁷⁾			
Oneri per garanzie fidejussioni, lettere patronage, altre forme ⁽⁷⁾			
Escussioni nei confronti dell'ente delle garanzie concesse ⁽⁷⁾			
Altre spese verso organismi partecipati ⁽⁷⁾			
Totale oneri ⁽⁷⁾			

NOME DEL CAMPO

INDICAZIONI PER LA COMPILAZIONE

L'Amministrazione riceve dividendi e/o altre entrate dalla partecipata?			
	ACCERTATI	RISCOSSIONI C/COMPETENZA	RISCOSSIONI C/RESIDUI
Dividendi/utili distribuiti dalla Partecipata all'Amministrazione ⁽⁷⁾			
Entrate per cessione quote ⁽⁷⁾			
Altre entrate da organismi partecipati ⁽⁷⁾			
Totale entrate ⁽⁷⁾			
Crediti nei confronti della partecipata ⁽⁸⁾			
Debiti nei confronti della partecipata ⁽⁸⁾			
Accantonamenti al fondo perdite società partecipate			
Importo totale delle garanzie prestate (fideiussioni, lettere patronage, altre forme) al 31/12 ⁽⁹⁾			

⁽⁷⁾ Compilare il campo se l'Amministrazione ha risposto "sì" alla domanda precedente.

⁽⁸⁾ Indicare la somma dei residui in Conto Competenza e in Conto Residui.

⁽⁹⁾ Indicare l'importo delle garanzie in essere al 31/12 (comprese quelle accese nell'esercizio).